



災害時のケータイ活用法

ケータイは家族と連絡を取りあえる便利なツール

- 「GPS機能」で居場所の確認
- 「災害用伝言板」を使った安否確認
- 「SNS」や「Webメール」で情報交換

※フィルタリングサービスを利用の場合、アクセスが制限されます。



災害時に役立つ
ケータイの機能を
家族で確認しておく。



万が一のために覚えておこう



災害がおこったら・・・

- まず身の安全を確保する
- 自分の安否は
「災害用伝言板」で伝える
- 不急の電話は控える

非常時になぜ電話を控えるのか

災害時に電話などが殺到すると
優先すべき通話がつながらなくなる

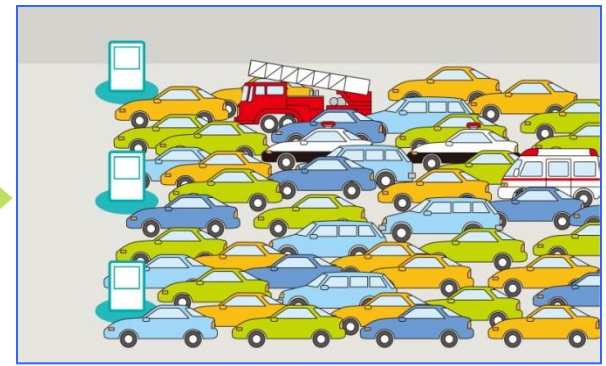
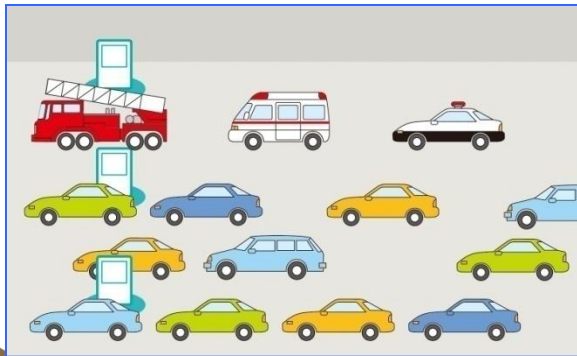

**災害時に優先すべき通話
(消防・救急・警察など)のため
電話は控える。**

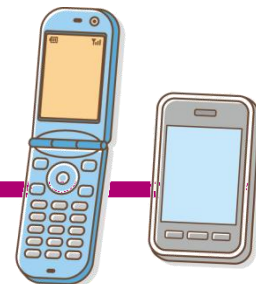

緊急速報「エリアメール」

気象庁が配信する緊急地震速報や津波警報
全国の各地方公共団体より配信される
台風や土砂崩れなど自然災害や
それに伴う避難情報など
住民の安全に関わる様々な情報を携帯電話で
受け取ることができるサービスです。

申込不要

無料

災害用安否確認①

災害用伝言板

申込不要

無料

震度6弱以上の地震などの大規模な災害が発生した場合に、被災地に居住または滞在中の方は安否情報の登録ができます。

※災害時専用サービスとなります。

※災害用伝言板のサービスにつきましては、各社共通の仕様となっています。

 「災害用伝言板」を利用することで、緊急通話の確保にもつながります。万が一のために利用方法を確認しておきましょう。

災害用安否確認②

災害用音声お届けサービス

震度6弱以上の地震など大規模な災害が発生した場合に、災害時でも比較的つながりやすいパケット通信を利用して安否情報を特定の人に音声でお届けすることができます。

申込不要

無料

※災害時専用サービスとなります。



万が一のために利用方法を
確認しておきましょう。

災害用伝言板の利用方法 ①

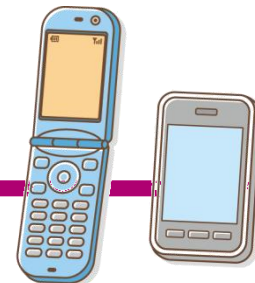

～災害時に家族と連絡を取るために～

「安否の登録・確認」

- 大規模災害が発生した周辺地域では「災害用伝言板」が使用可能になります。「無事です」「被害があります」などをチェックするだけでも登録できます
- メッセージを確認する場合は安否登録した方の携帯電話番号を入力するだけで簡単に確認できます

伝言板登録

▼状態

無事です。

被害があります。

自宅に居ます。

避難所に居ます。

▼コメント
(～100文字)

明日戻ります。

済みの古い順に上書き
されます。

登録

最大100文字までの
コメントが登録できます。

災害用伝言板の利用方法 ②

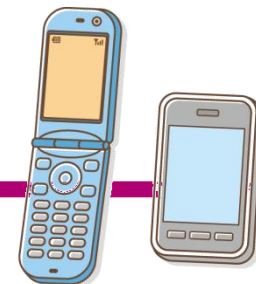

～災害時に家族と連絡を取るために～

「安否の登録・確認」

iモードケータイをご利用の場合



iメニューの「災害用安否確認」を選択してください。

スマートフォンをご利用の場合



dメニューの「災害用安否確認」を選択してください。

災害用伝言板の利用方法 ③

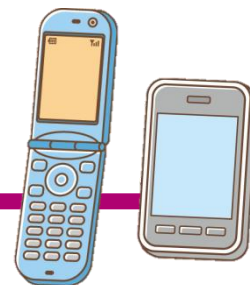

～登録したメッセージの内容をメールでお知らせ～

「登録お知らせメール」

- 安否情報を通知したい相手を
事前に登録しておけば
登録したメッセージが
相手先に自動的に届きます
- お知らせしたい相手の
メールアドレスは
最大5件まで登録できます

※登録件数は各携帯電話会社で異なります。

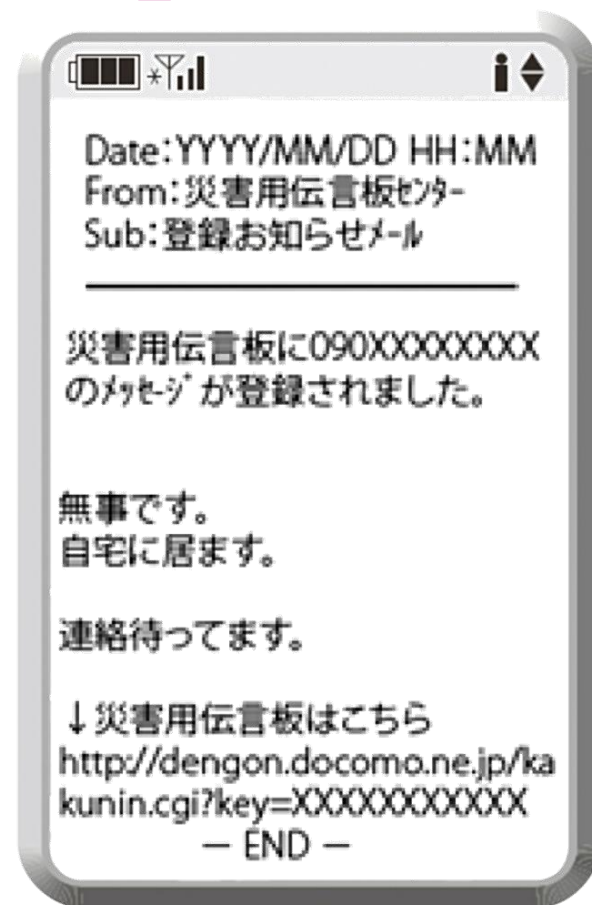

災害用安否確認体験サービス

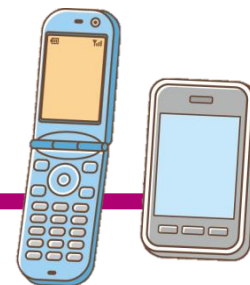

～備えあれば憂いなし～

「災害用伝言板体験サービス」「災害用音声お届けサービス」の体験ができます。

《サービス提供期間》

毎月「1日」「15日」（午前0時～午後11時59分）

正月三が日（1月1日正午～1月3日午後11時）

防災週間

防災とボランティア週間

※実際に災害が発生した際には体験利用ができない場合があります。

 災害時の連絡手段や利用方法について
家族や友達たちと話し合いましょう。



災害用キット

スマートフォンから「災害用音声お届けサービス」のメッセージ送信や「災害用伝言板(簡易版)」をご利用いただくために必要な、スマートフォン専用アプリです。

❗ 「災害用音声お届けサービス」

❗ 「災害用伝言板(簡易版)」

災害用伝言板への安否情報の登録や確認方法を、音声ガイドスでご案内するアプリです。