今日（きょう）のテーマ

1

2

3

4

5

6

© 2022 NTT DOCOMO, INC. All Rights Reserved.

考えてみよう（かんが）

テーマ「　」

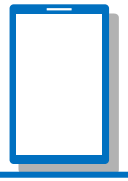

© 2022 NTT DOCOMO, INC. All Rights Reserved.

となりの人と話し合ってみよう

© 2022 NTT DOCOMO, INC. All Rights Reserved.

発表(はっぴょう)しよう

© 2022 NTT DOCOMO, INC. All Rights Reserved.

インターネットは
世界中(せかいじゅう)の人(ひと)とつながっている。

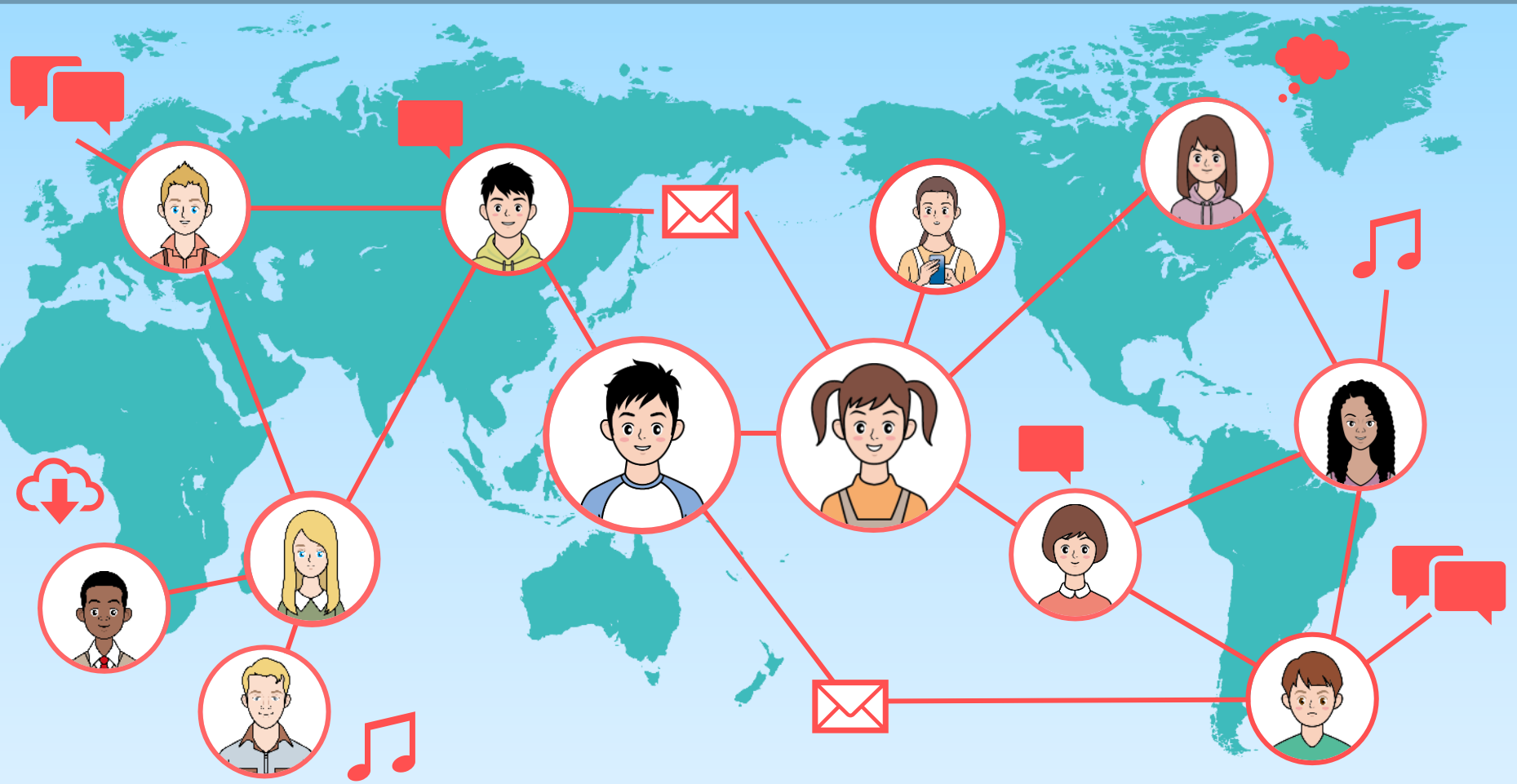

© 2022 NTT DOCOMO, INC. All Rights Reserved.

ネットでいろいろな人(ひと)と
つながることでトラブルがおきている。

© 2022 NTT DOCOMO, INC. All Rights Reserved.

動画のサービスも人気で、表現の場として活用されている。

© 2022 NTT DOCOMO, INC. All Rights Reserved.

直接会わないときのコミュニケーション

© 2022 NTT DOCOMO, INC. All Rights Reserved.

こんなメッセージが届いたら、あなたはどう感じる？

© 2022 NTT DOCOMO, INC. All Rights Reserved.

どんな意味で送ったと思う？

〇か×かで答えてみよう。

かわいい と思って送った？

〇

かわいくない と思って送った？

×

© 2022 NTT DOCOMO, INC. All Rights Reserved.

相手(あいて)が見(み)えると、どう感(かん)じる？

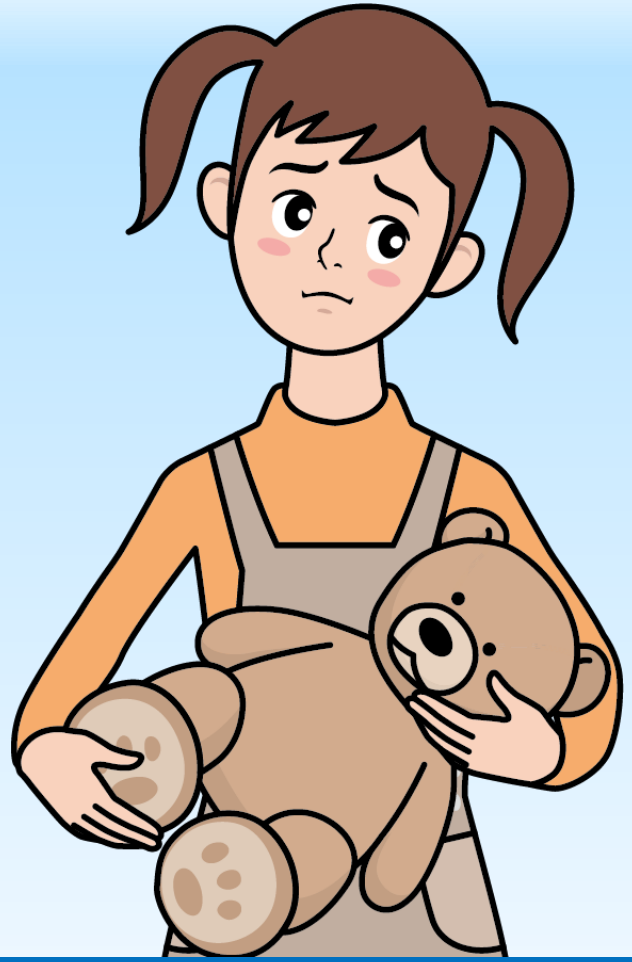

© 2022 NTT DOCOMO, INC. All Rights Reserved.

相手(あいて)が見(み)えると、どう感(かん)じる？

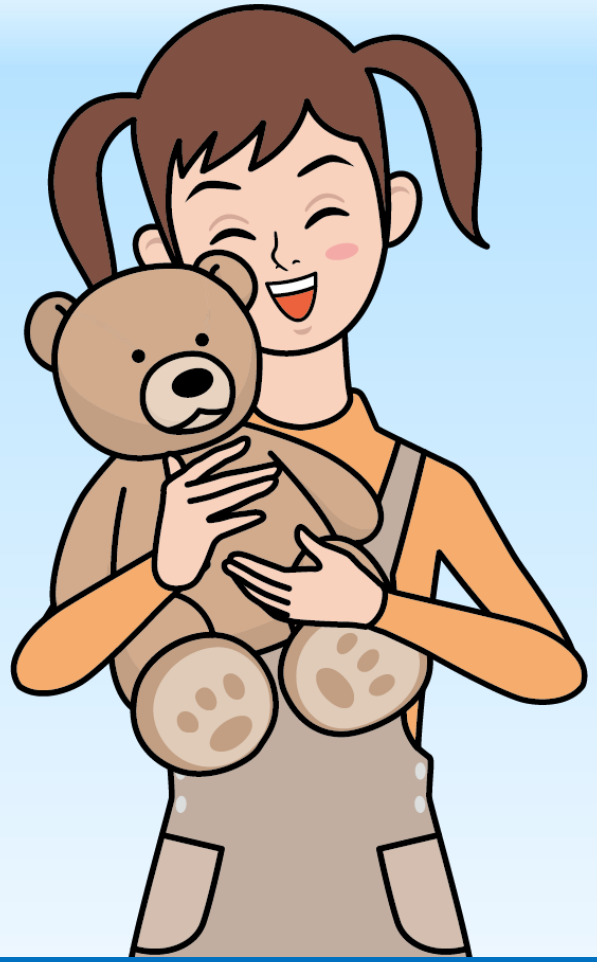

© 2022 NTT DOCOMO, INC. All Rights Reserved.

文字(もじ)だけのやりとりは、
本当(ほんとう)の気持(きも)ちが伝(つた)わりにくい。

会話(かいわ)	電話(でんわ)	文字(もじ)でのやりとり

© 2022 NTT DOCOMO, INC. All Rights Reserved.

動画視聴

・今から動画を再生します。
・音が聞こえない、映像が映らない場合は声掛けください。

© 2022 NTT DOCOMO, INC. All Rights Reserved.

ボイスチャットでけんかになった。
何(なに)が原因(げんいん)だと思(おも)う？

© 2022 NTT DOCOMO, INC. All Rights Reserved.

ゲーム中にトラブルになった。
このあとどうなると思う？

© 2022 NTT DOCOMO, INC. All Rights Reserved.

直接会っていないと、思ったことを
そのままいってしまいやすい。

© 2022 NTT DOCOMO, INC. All Rights Reserved.

直接(ちょくせつ)ではなくても、
誰(だれ)かを傷(きず)つけるようなことをしない。

わたしのことなのかな…

© 2022 NTT DOCOMO, INC. All Rights Reserved.

自分が書かれていやなこと、されていやなことはしない。

書かれていやなこと

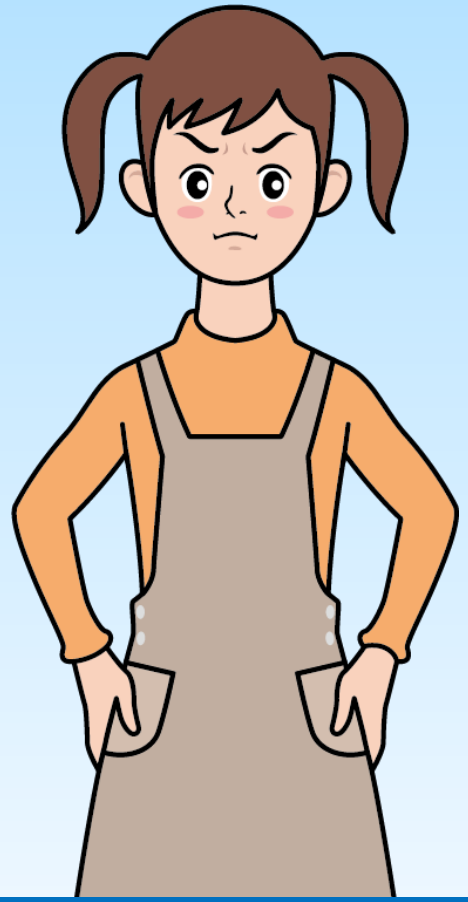

されていやなこと

© 2022 NTT DOCOMO, INC. All Rights Reserved.

やりとりをするときのポイント

以下のことに気をつけよう

やりとりをはじめる前に

- ✓ おうちの人とやりとりの練習をする

やりとりをするときは

- ✓ おうちごとのルールがあることを考える
- ✓ イライラしているときは送らないようにする
- ✓ 大切なことは直接会って話をする

トラブルがおきてしまったときは

- ✓ すぐにおうちの人や先生に相談する

© 2022 NTT DOCOMO, INC. All Rights Reserved.

スマホを使うか使わないかは、おうちごとにちがう。

持っている

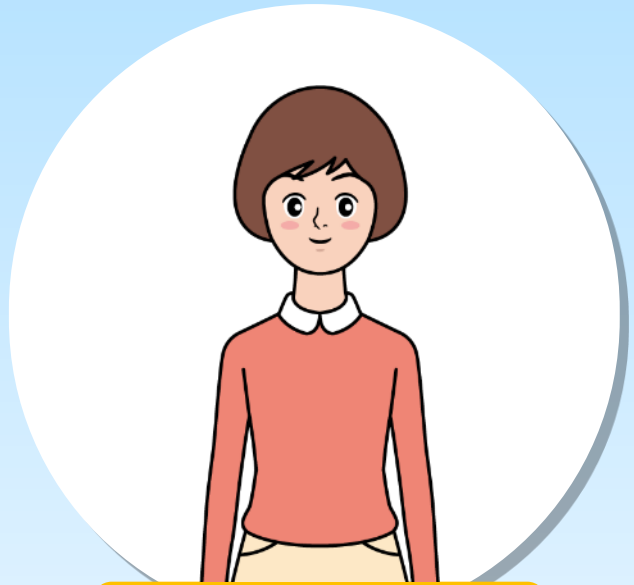

持っていない

© 2022 NTT DOCOMO, INC. All Rights Reserved.

スマホを持っている理由は何？

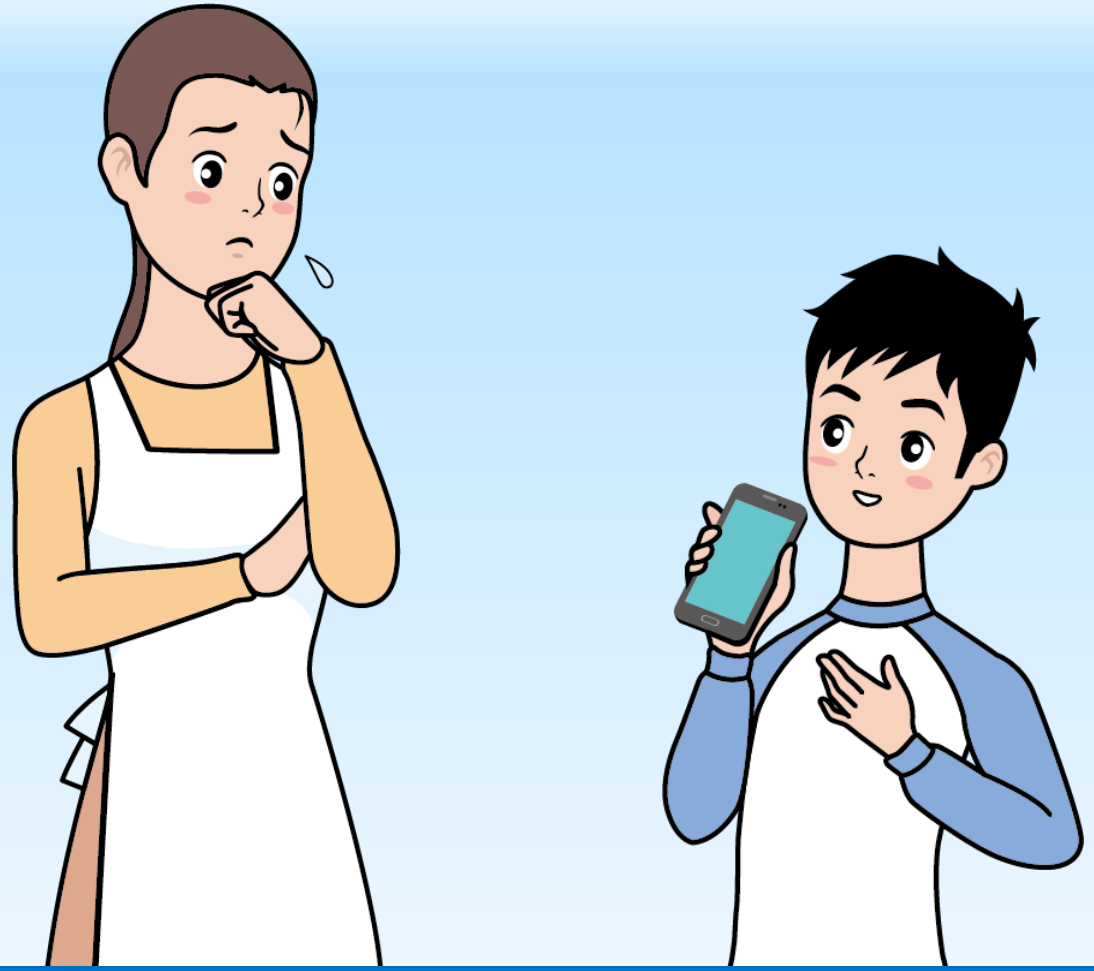

© 2022 NTT DOCOMO, INC. All Rights Reserved.

自分(じぶん)や友達(ともだち)の情報(じょうほう)

© 2022 NTT DOCOMO, INC. All Rights Reserved.

どんな危険（きけん）がある？

© 2022 NTT DOCOMO, INC. All Rights Reserved.

？ 自分(じぶん)ならどんなプロフィールにする？

1 〉 名前(なまえ)をのせる

2 〉 顔写真(かおじゃしん)をのせる

3 〉 小学(しょうがく)〇年生(ねんせい)とのせる

© 2022 NTT DOCOMO, INC. All Rights Reserved.

学年(がくねん)や年齢(ねんれい)をのせると、
トラブルに巻(ま)きこまれることがある。

同(おな)じ「小学生(しょうがくせい)」の仲間(なかま)が見(み)つかるかもしれないが、
だまそうとする悪(わる)い人(ひと)も見(み)ているかもしれない

© 2022 NTT DOCOMO, INC. All Rights Reserved.

場所がわかる投稿をすると、待ち伏せをされるかもしれない。

© 2022 NTT DOCOMO, INC. All Rights Reserved.

この投稿(とうこう)からわかることって何(なに)？

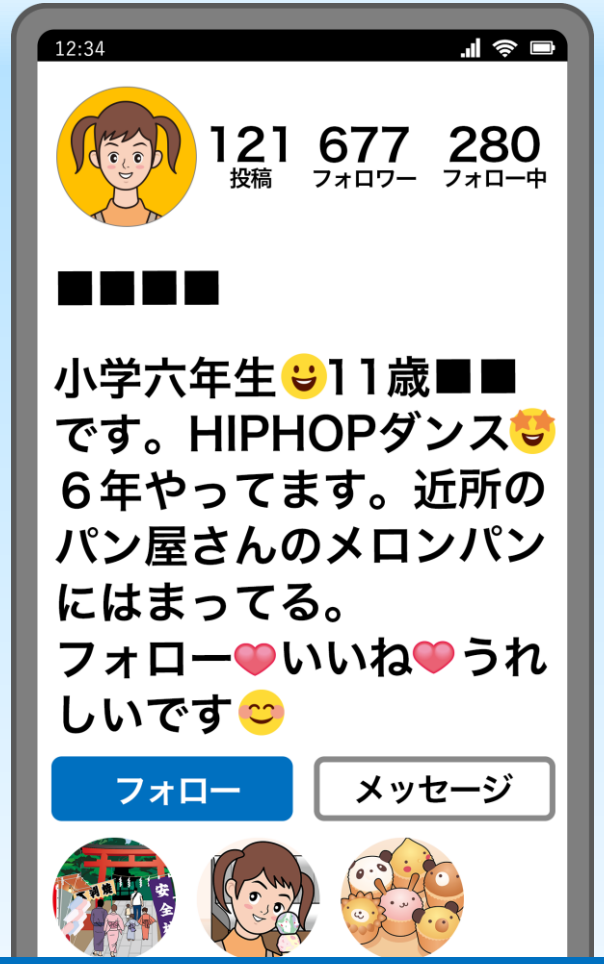

© 2022 NTT DOCOMO, INC. All Rights Reserved.

投稿した情報が組み合わされると住所などを特定されることもある。

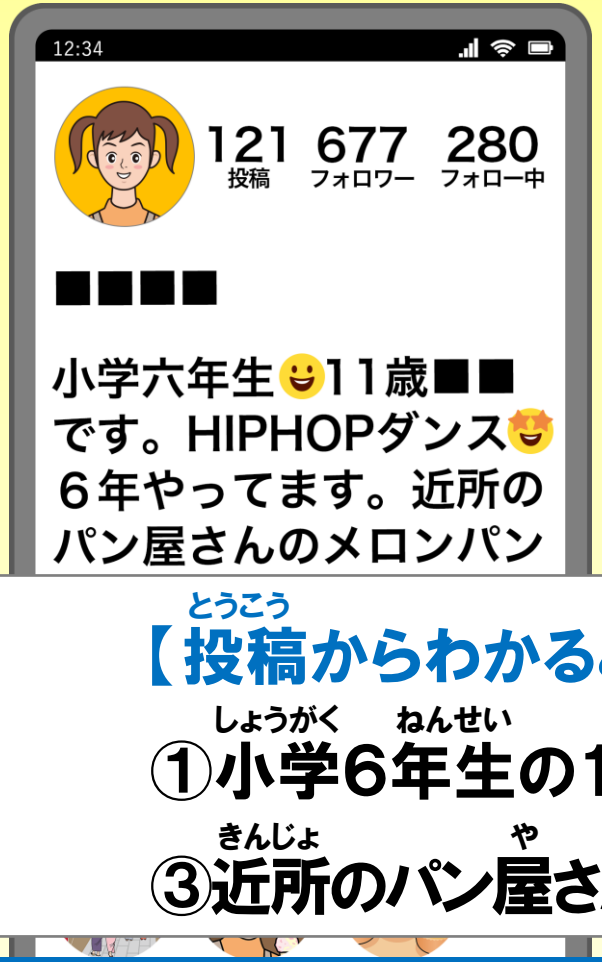

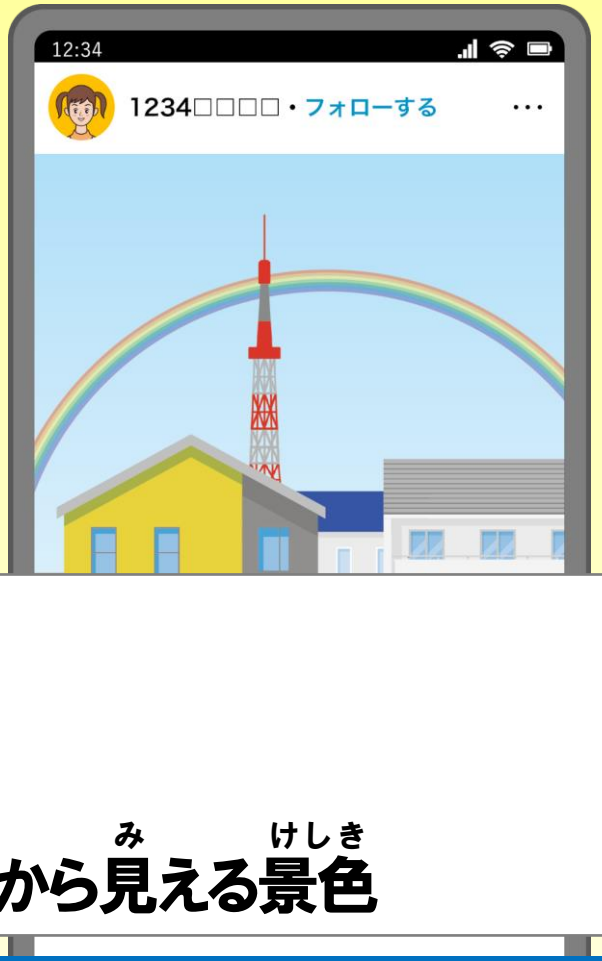

【投稿からわかること】

①小学6年生の11歳　②顔がわかる

③近所のパン屋さんでパンを買った　④部屋の窓から見える景色

© 2022 NTT DOCOMO, INC. All Rights Reserved.

不特定多数の人に見られると、ちょっとした情報がヒントになる。

- 写りこんだロゴから、行ったのは「○○パン」
- 「○○パン」は○○県と□□県にある

© 2022 NTT DOCOMO, INC. All Rights Reserved.

情報を組み合わせることで、住んでいる地域を特定できる。

- 赤いタワーがあるのは□□県
- 「○○パンの□□店」の近所に住んでいる

© 2022 NTT DOCOMO, INC. All Rights Reserved.

地域を特定できれば、
どこで撮ったかがわかることもある。

撮影したのは「○○パン□□店」
の近所で赤いタワー・青い屋根・
黄色い壁の家が見える場所

© 2022 NTT DOCOMO, INC. All Rights Reserved.

イタズラ動画をネットにのせてみた。このあとどうなる？

© 2022 NTT DOCOMO, INC. All Rights Reserved.

？ イタズラ動画をネットにのせてみた。このあとどうなる？

1 〉 フォロワーが増えて人気者になる

2 〉 おうちの人に見つかって叱られる

3 〉 炎上して学校に電話がくる

© 2022 NTT DOCOMO, INC. All Rights Reserved.

イタズラ動画（どうが）などをネットにのせると「炎上（えんじょう）」することがある。

警察（けいさつ）に
通報（つうほう）しておこう

コイツの学校（がっこう）
を特定（とくてい）してやれ

迷惑（めいわく）だ！
こらしめてやろう

© 2022 NTT DOCOMO, INC. All Rights Reserved.

見(み)ている人(ひと)に誰(だれ)が書(か)いたのかを特定(とくてい)されることがある。

名前(なまえ)のつぎは住所(じゅうしょ)の特定(とくてい)だ！

他(ほか)にも投稿(とうこう)してる調(しら)べてやる！

© 2022 NTT DOCOMO, INC. All Rights Reserved.

ネットに個人情報をのせると
トラブルに巻きこまれることがある。

© 2022 NTT DOCOMO, INC. All Rights Reserved.

インターネットで
知り合った人とのやりとり

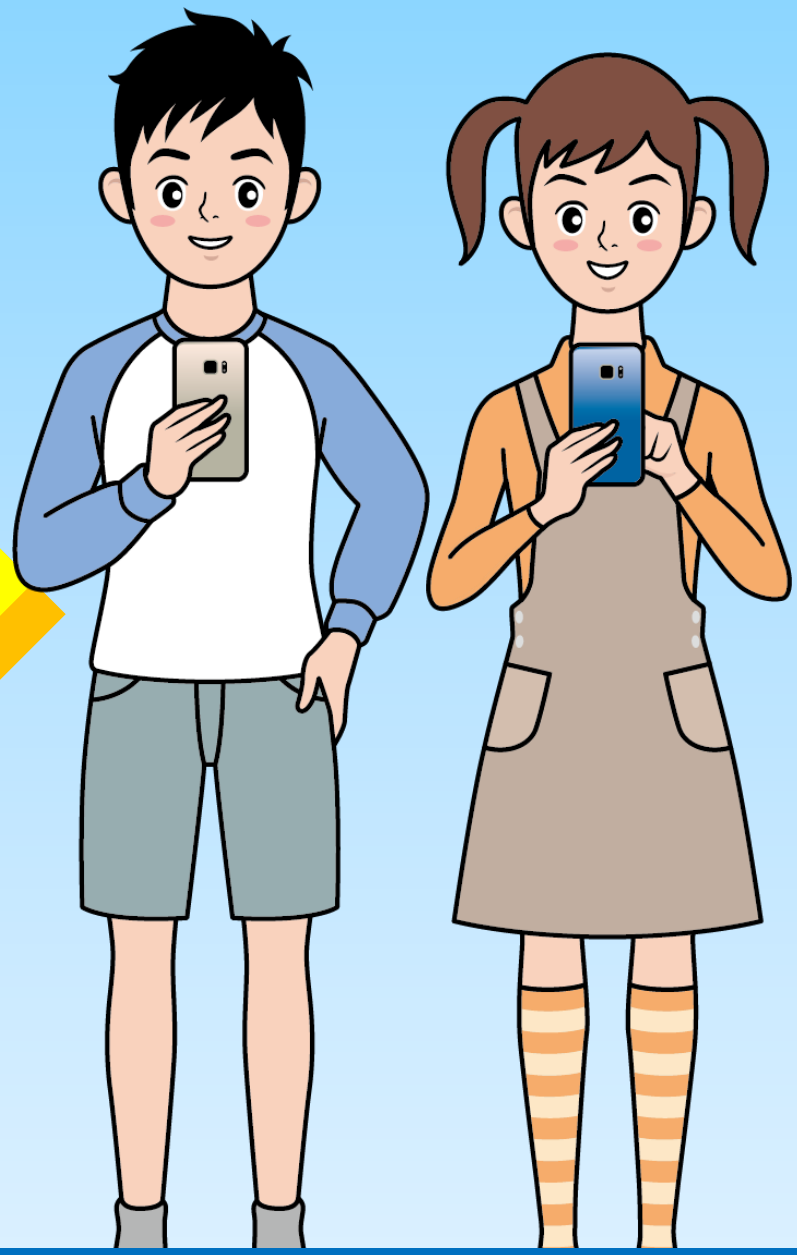

© 2022 NTT DOCOMO, INC. All Rights Reserved.

？ アプリやゲームでフレンド申請（しんせい）がきたら…

うれしい？

○

うれしくない？

×

※フレンド申請（しんせい）とは、「友達（ともだち）になろう」というメッセージのこと

© 2022 NTT DOCOMO, INC. All Rights Reserved.

帰り道で知らない大人に「友達になろう」っていわれたら？

ゲームやアプリのフレンド申請も知らない大人かも…

© 2022 NTT DOCOMO, INC. All Rights Reserved.

アプリにメッセージが来た。
この人に気軽に相談できそう？

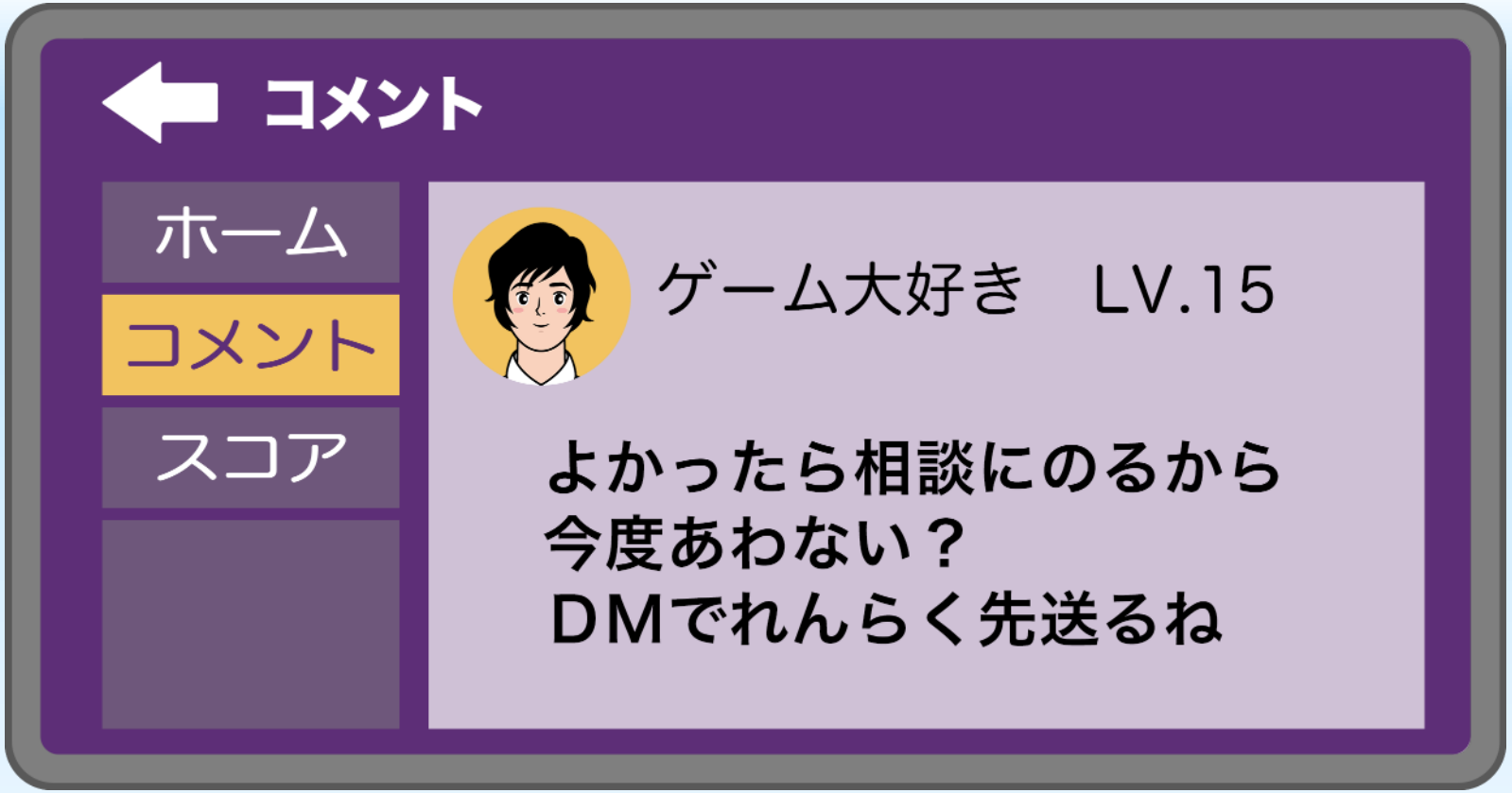

© 2022 NTT DOCOMO, INC. All Rights Reserved.

やさしい人だと思って会いに行き、
誘拐されてしまった人もいる。

二人きりでのやりとりはしないように注意

© 2022 NTT DOCOMO, INC. All Rights Reserved.

動画視聴

・今から動画を再生します。
・音が聞こえない、映像が映らない場合は声掛けください。

© 2022 NTT DOCOMO, INC. All Rights Reserved.

ゲームで知り合った女の子に
会いに行ったことでトラブルになった。

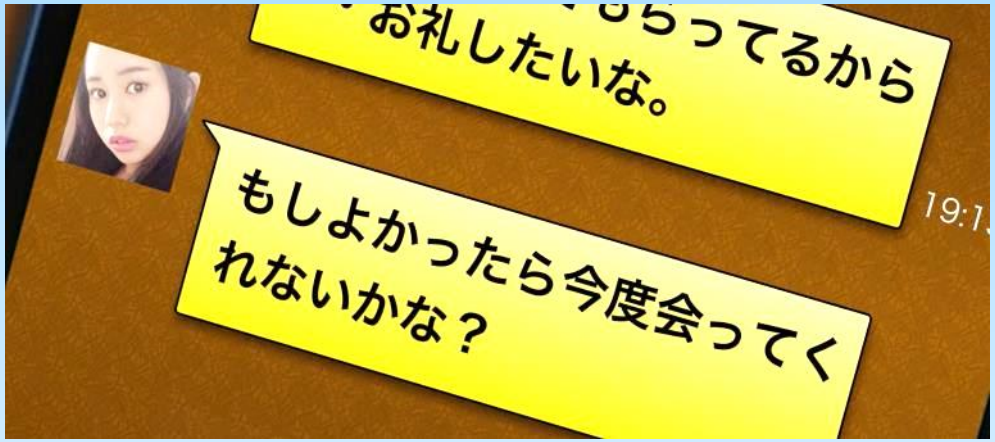

© 2022 NTT DOCOMO, INC. All Rights Reserved.

女の子だと思って会いにいくと、
こわい男の人だということもある。

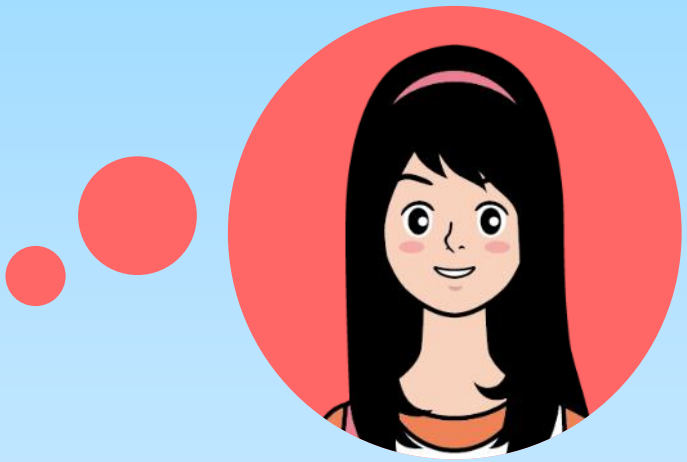

ネットのプロフィールと
ちがう人がきた…

© 2022 NTT DOCOMO, INC. All Rights Reserved.

自分がおどっている動画を送るとダンスの大会に参加できるって！

© 2022 NTT DOCOMO, INC. All Rights Reserved.

写真や動画を送ってしまうと
別のことに使われるかもしれない。

© 2022 NTT DOCOMO, INC. All Rights Reserved.

個人情報を送ってしまうと
おどされてしまうこともある。

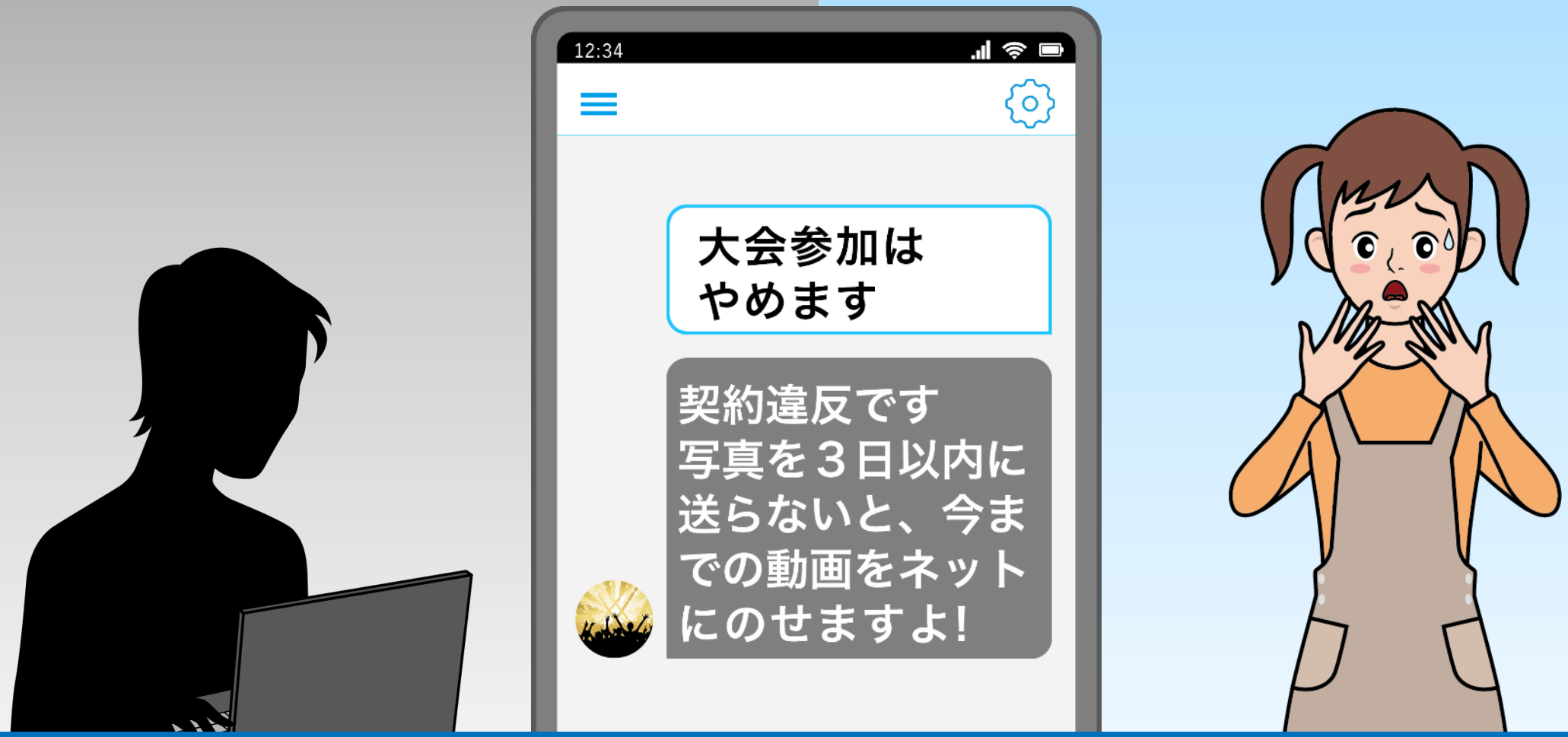

© 2022 NTT DOCOMO, INC. All Rights Reserved.

スマホに
振(ふ)りまわされない使(つか)い方(かた)

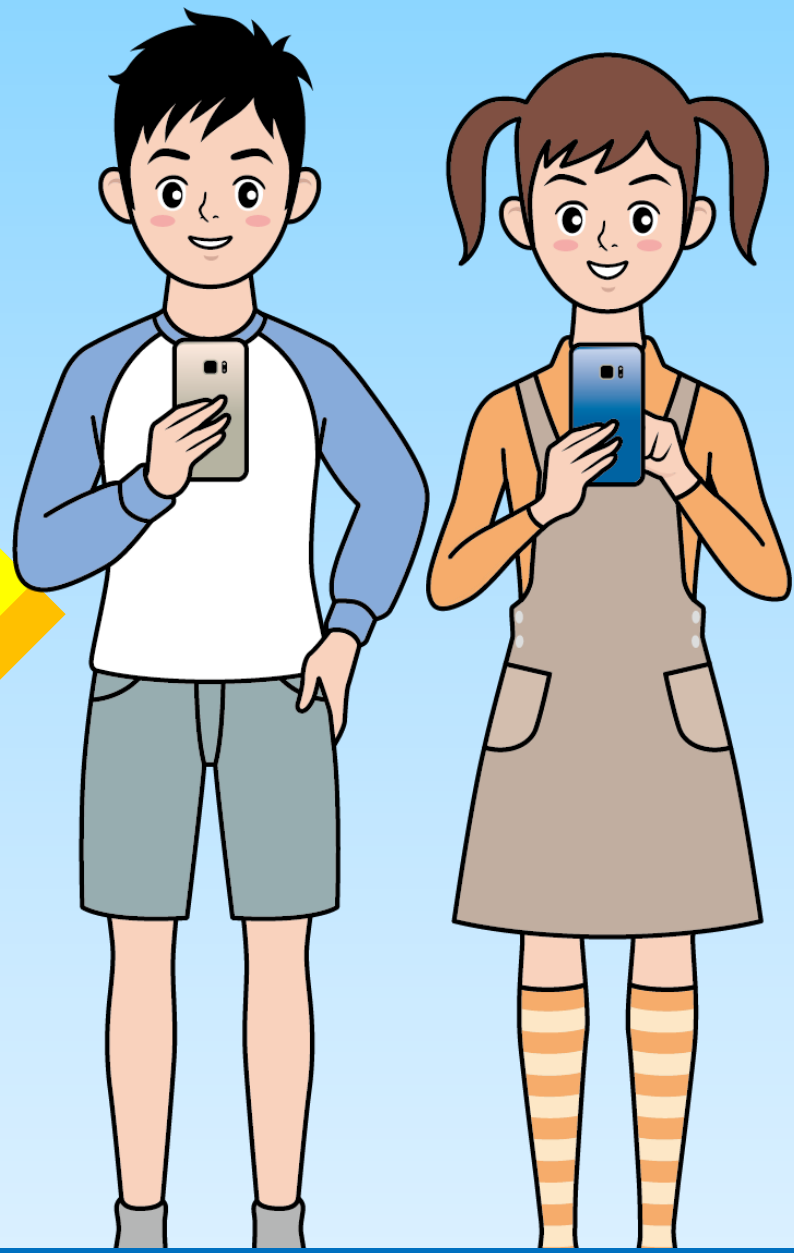

© 2022 NTT DOCOMO, INC. All Rights Reserved.

使いすぎにより、睡眠や勉強の時間が減るなどの問題がおきている。

午前中から眠い

成績が下がる

© 2022 NTT DOCOMO, INC. All Rights Reserved.

？ 使いすぎないためにはどうしたらいい？

1 〉 みんなも同じくらい使っているから気にしない

2 〉 おうちの人が見ていないときに使う

3 〉 おうちの人とスマホなどを使うときのルールを決める

© 2022 NTT DOCOMO, INC. All Rights Reserved.

アプリやゲームの有料アイテムで ほしいものがあったらどうする？

すぐに買う？

おうちの人に相談する？

© 2022 NTT DOCOMO, INC. All Rights Reserved.

動画視聴

・今から動画を再生します。
・音が聞こえない、映像が映らない場合は声掛けください。

© 2022 NTT DOCOMO, INC. All Rights Reserved.

スマホを操作(そうさ)していると
周(まわ)りの様子(ようす)が見(み)えづらくなる。

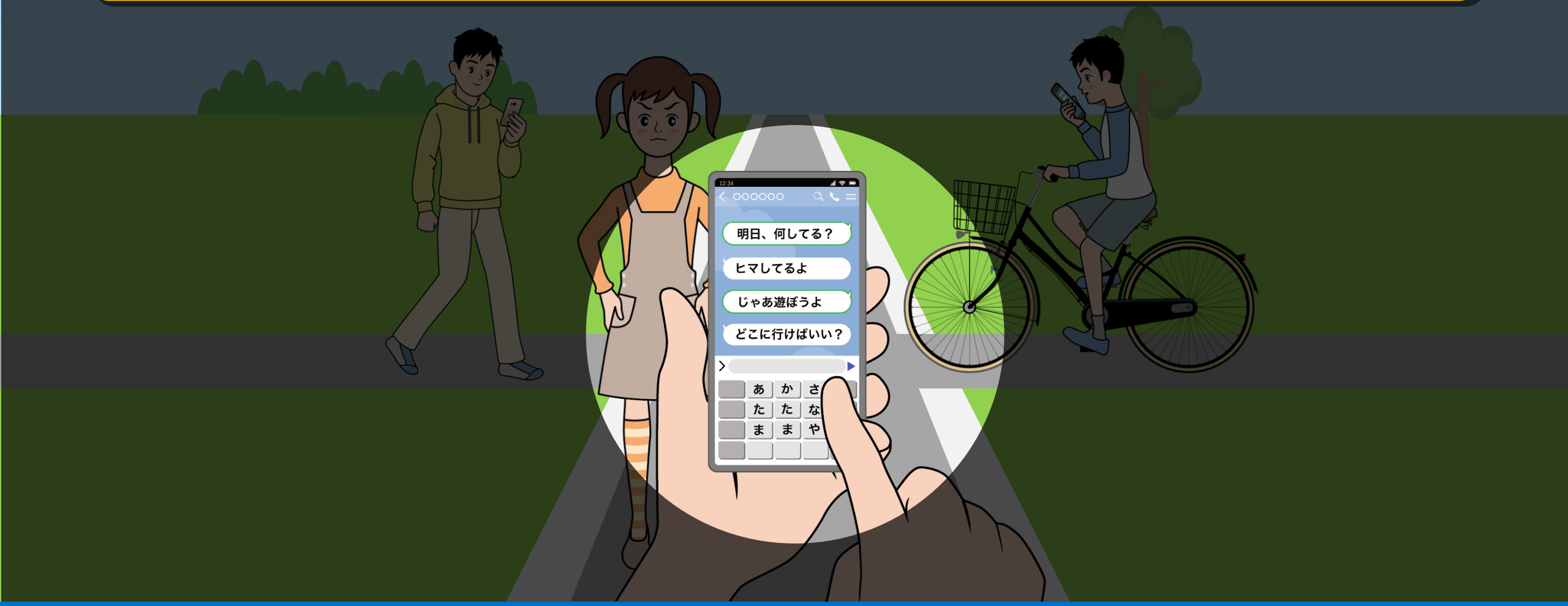

© 2022 NTT DOCOMO, INC. All Rights Reserved.

歩(ある)きながらや、自転車(じてんしゃ)に乗(の)りながら
スマホを使(つか)わない。

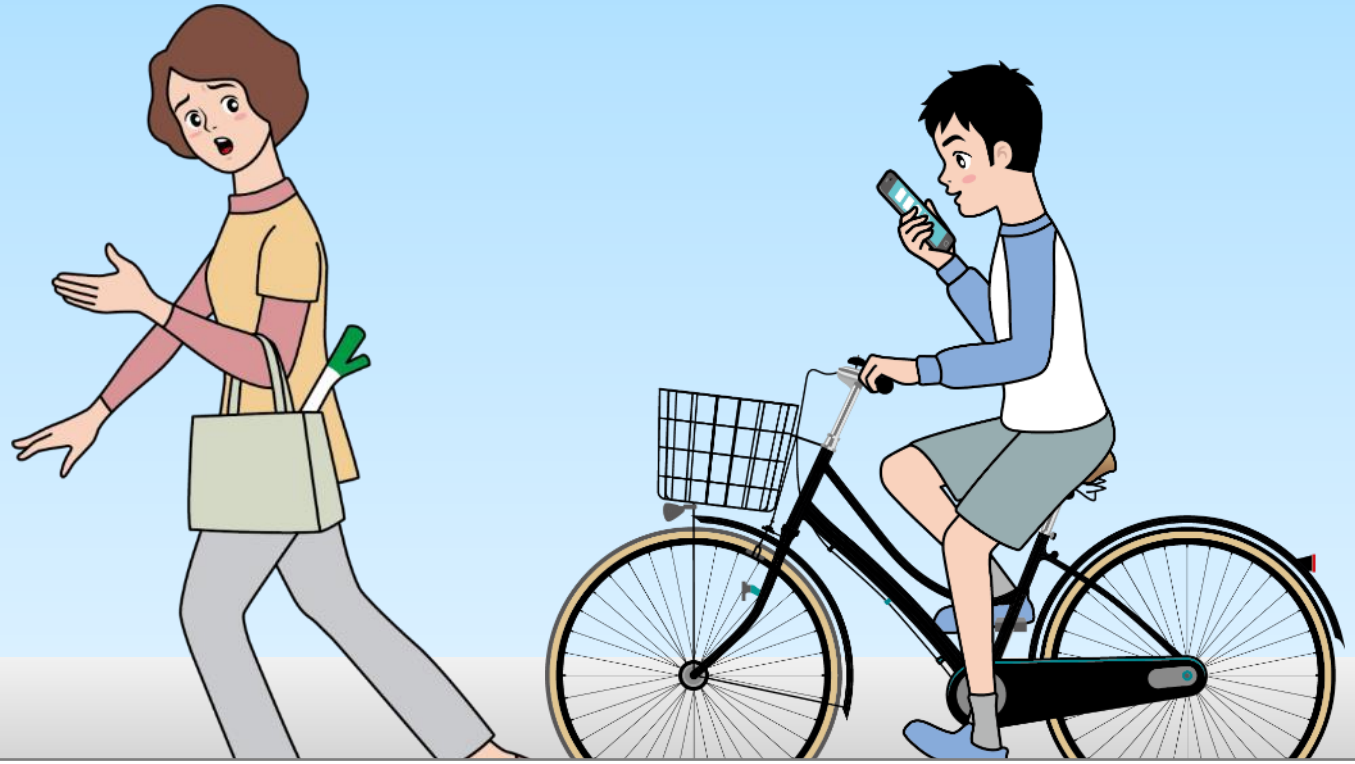

自分(じぶん)だけでなく、他人(たにん)にケガをさせることもある

© 2022 NTT DOCOMO, INC. All Rights Reserved.

自己管理のポイント

こんなことをやってみよう

- 食事中や寝るときは電源を切る
- 使う時間は〇時までと決めて
  アラームをかけておく
- アプリや機能で時間やお金の制限をかける

など

© 2022 NTT DOCOMO, INC. All Rights Reserved.

ネット上(じょう)の様々(さまざま)な
危険(きけん)から身(み)を守(まも)ろう

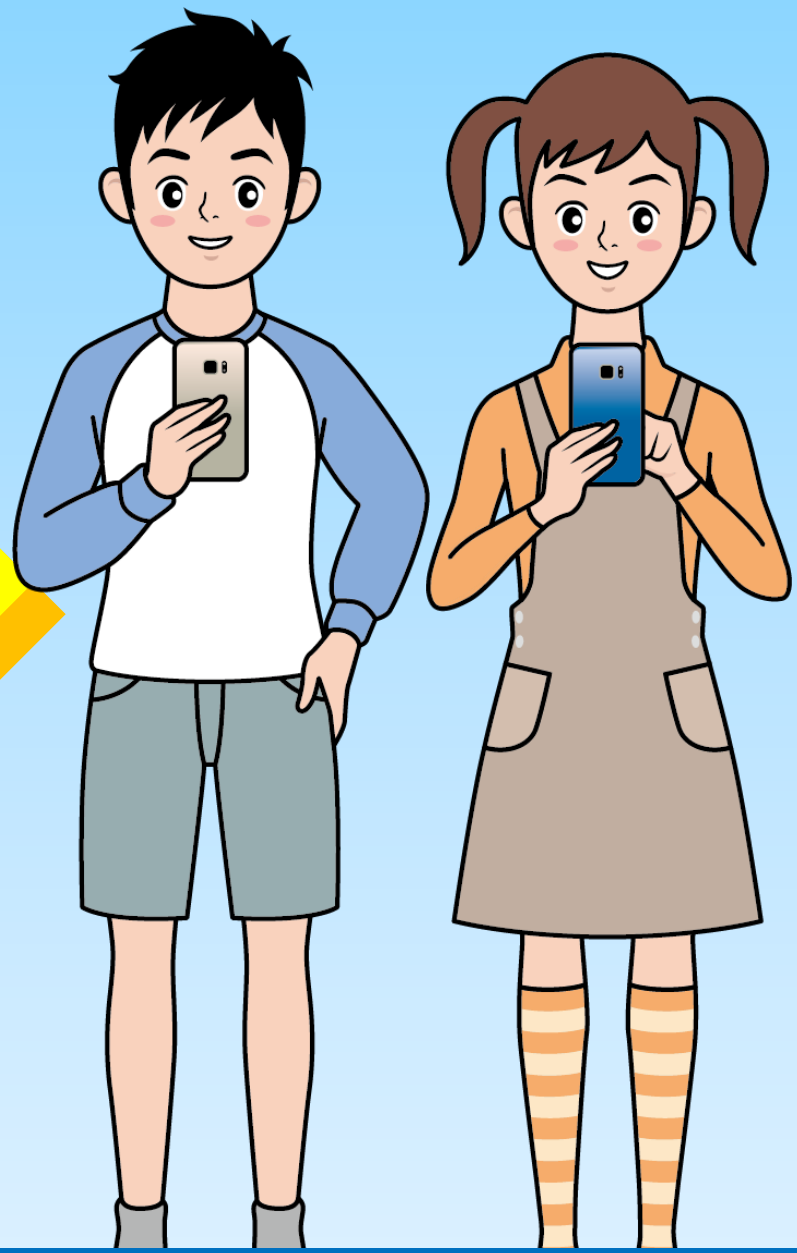

© 2022 NTT DOCOMO, INC. All Rights Reserved.

ID・パスワードは個人情報のため、他人には教えない。

© 2022 NTT DOCOMO, INC. All Rights Reserved.

おうちの人や友達のID・パスワードを勝手に使ってはいけない。

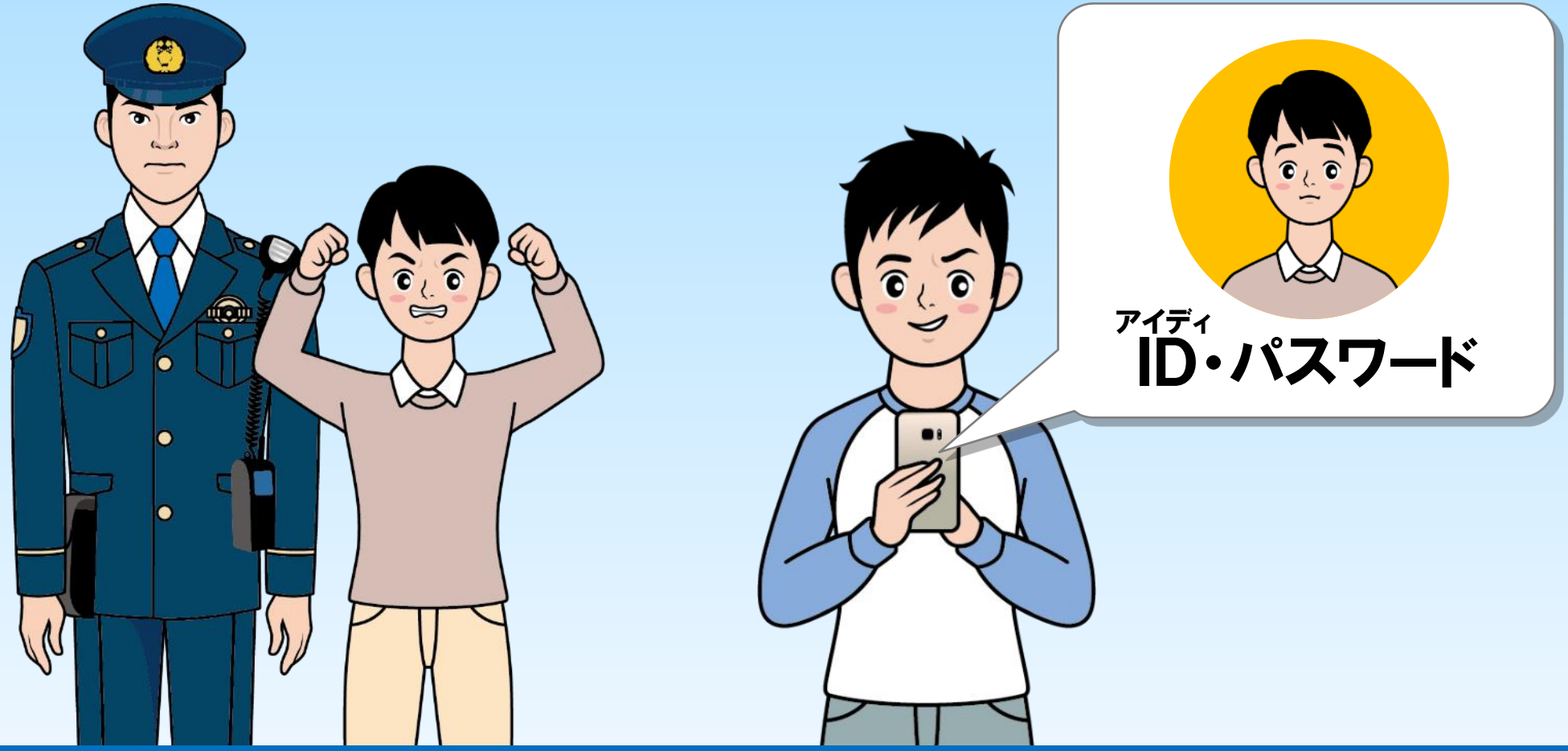

© 2022 NTT DOCOMO, INC. All Rights Reserved.

無料のWi-Fiがあっても勝手につながず、おうちの人に相談する。

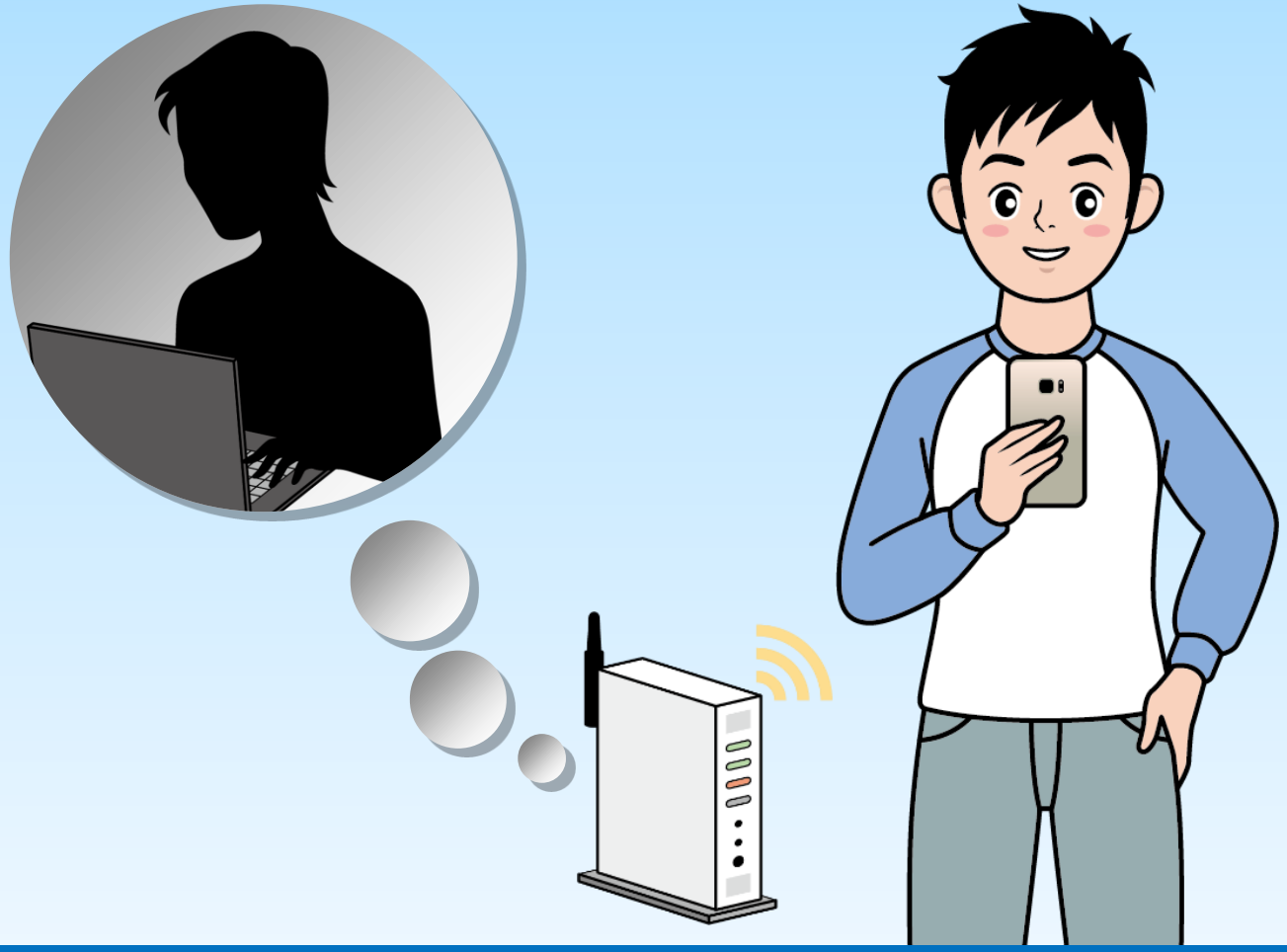

個人情報がぬすまれることもある

他の家のWi-Fiを勝手に使わない

© 2022 NTT DOCOMO, INC. All Rights Reserved.

危険なアプリもあるため、アプリを入れる前におうちの人に相談する。

© 2022 NTT DOCOMO, INC. All Rights Reserved.

フィルタリングサービスなら

例えばドコモの「あんしんフィルター for docomo」

- 危険なサイトやこわいサイトなどへの
  アクセスを防いでくれる
- おうちの人と相談しながら
  使えるサイトなどを増やすことができる
- おうちの人と相談しながら使える時間を
  自由に決めることができるので、
  使いすぎを防ぐことができる

© 2022 NTT DOCOMO, INC. All Rights Reserved.

ルールやマナーを
守(まも)って使(つか)おう

© 2022 NTT DOCOMO, INC. All Rights Reserved.

マンガや音楽などを勝手に写真に撮ったりSNSで使ったりしない。

アニメや音楽を勝手に公開

本屋でマンガなどを勝手に撮影

© 2022 NTT DOCOMO, INC. All Rights Reserved.

人には、勝手に写真を撮られたり使われたりしないための権利がある。

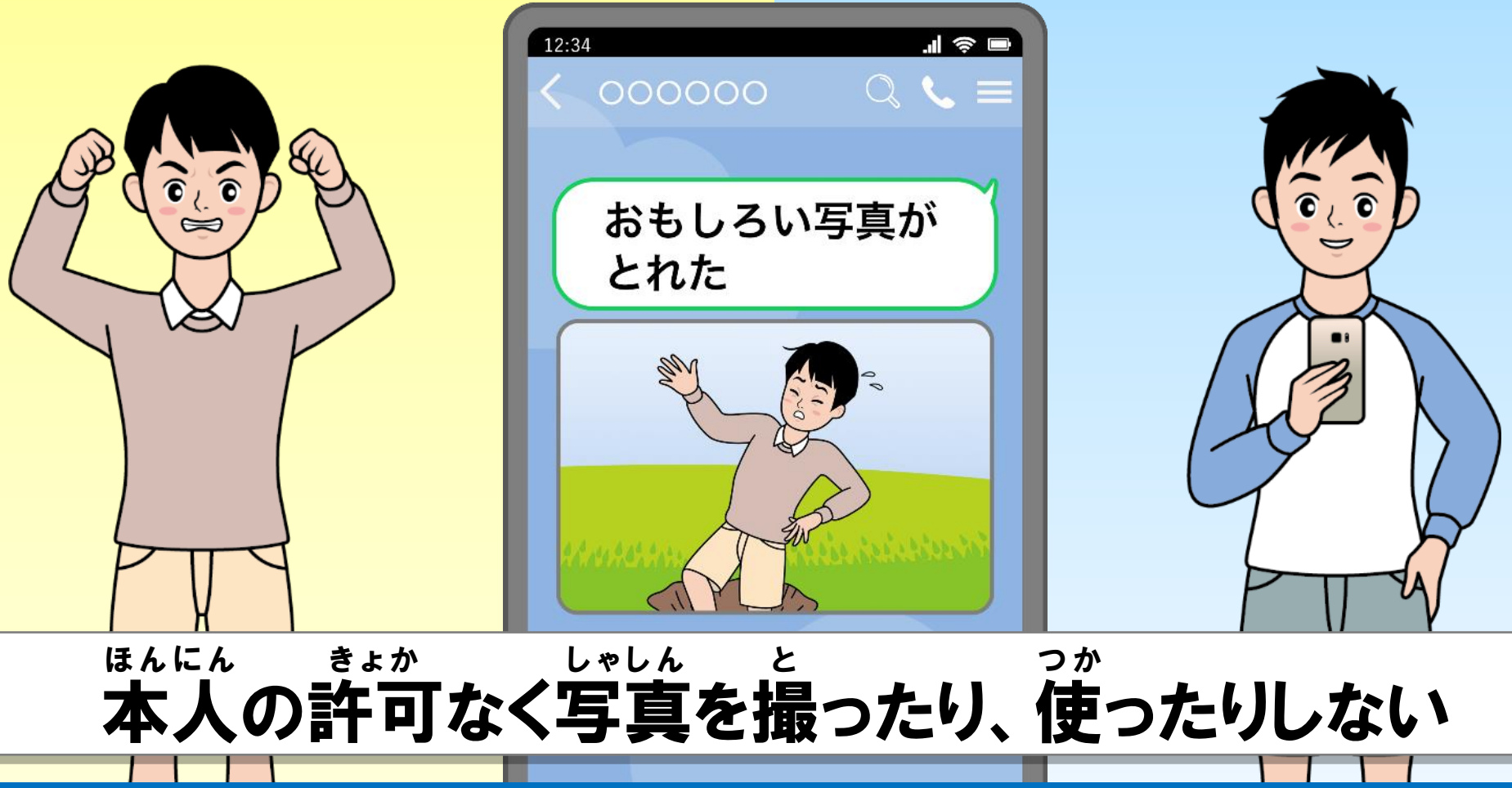

本人の許可なく写真を撮ったり、使ったりしない

© 2022 NTT DOCOMO, INC. All Rights Reserved.

迷惑行為(めいわくこうい)をしている人(ひと)がいても、
写真(しゃしん)を撮(と)ってネットにのせない。

© 2022 NTT DOCOMO, INC. All Rights Reserved.

写真を撮りたくても、
立ち入り禁止の場所に入らない。

© 2022 NTT DOCOMO, INC. All Rights Reserved.

公共の場では、
ルールとマナーを守って正しく使う。

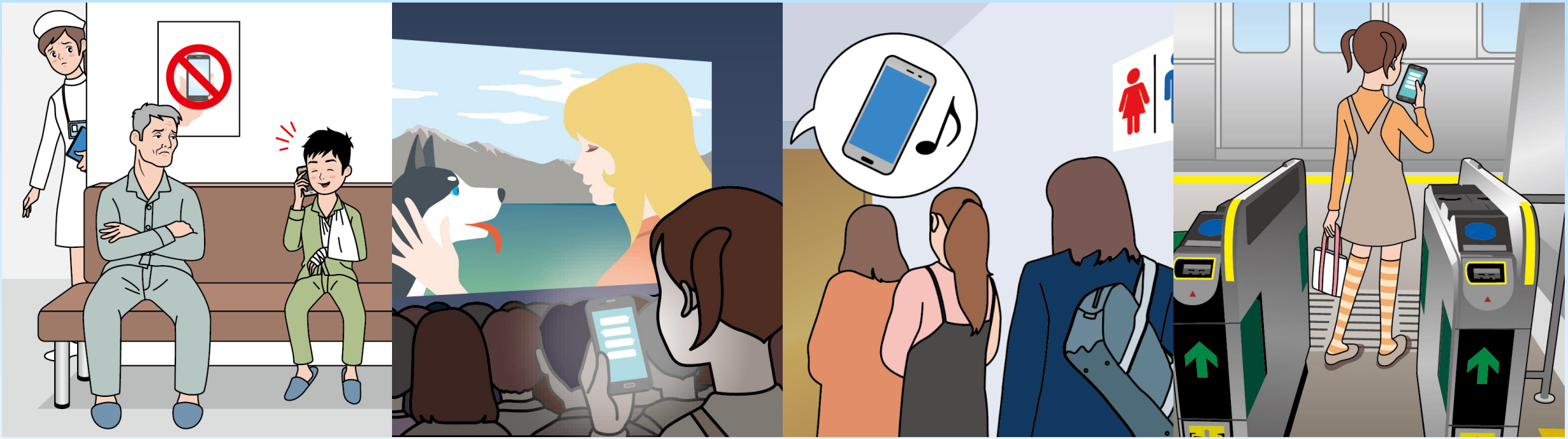

© 2022 NTT DOCOMO, INC. All Rights Reserved.