

初めの一步

dtabを使ってみよう

dtabが届いたら、箱から取り出し、ACアダプタを接続して、本体を充電します。十分に充電できたら、dtabの電源ボタンを長押しして、電源を入れます。使いはじめるときは、初期設定が表示されるので、ドコモアプリパスワードなどを設定します。



電源を入れよう

初期設定を行おう

1 初期設定画面を表示する

Wi-Fiネットワークの接続は後から行う

[いいえ]をタップ



Wi-Fiの接続方法はP.8を参照

2 ドコモサービスの初期設定を開始する

[進む]をタップ



HINT 初期設定とは?

dtabを使い始めるには、初期設定が必要になります。dtabの初期設定ではドコモアプリパスワードの設定をはじめ、Wi-Fiネットワークに接続するための設定、docomo IDの登録などを行います。

ドコモアプリパスワードとは?

ドコモアプリパスワードはドコモの一部アプリを第三者が勝手に使わないようにするために設定するパスワードです。初期値は「0000」が設定されているので、新しいパスワードを設定します。

3 パスワードの設定画面を表示する

[ドコモアプリパスワードの設定]が表示された

[設定する]をタップ



4 パスワードを入力する

[ドコモアプリパスワードの設定]が表示された

1 [123]をタップ

2 [0000]と入力

3 [OK]をタップ



[あかさ]などのタブをタップすることでキーボードを切り替えられる

5 新しいパスワードを入力する

新しいパスワードの入力画面が表示された

1 新しいパスワードを入力

2 [OK]をタップ



自分だけがわかるパスワードを設定する

6 パスワードを再入力する

パスワードの再入力画面が表示された

1 もう一度新しいパスワードを入力

2 [OK]をタップ



7 パスワードの設定を完了する

[設定完了]画面が表示された

入力したパスワードは、他人に知られないように覚えておく

[OK]をタップ

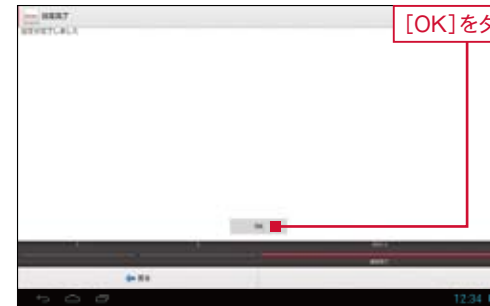

8 確認した通知を消去する

新しいパスワードの設定が完了した

[操作ガイド]が表示される

次回以降は表示しない場合は[以後表示しない]をタップ

次回以降も表示する場合は[OK]をタップ

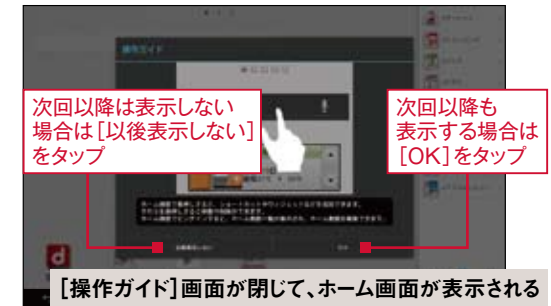

[操作ガイド]画面が閉じて、ホーム画面が表示される

Wi-Fiネットワーク(アクセスポイント)に接続してみよう

1 Wi-Fiネットワークを選択する

ホーム画面の[アプリ一覧]から[設定]をタップして[設定]画面を表示しておく



3 Wi-Fiに接続した

[接続済み]と表示された Wi-Fiネットワークの設定が完了した



2 パスワードを入力する

パスワードの入力画面が表示された



HINT Wi-Fiネットワークのパスワードとは?

Wi-Fiネットワークに接続するにはWi-Fiネットワークパスワードが必要になります。Wi-Fiネットワークパスワードは無線LANルーター本体に記載されていたり、パソコン上の設定画面から確認できたりします。くわしくはお使いの無線LANルーターの取扱説明書をご確認ください。

dtabを便利にご利用いただくにはdocomo IDが必要

dtabでdマーケットを利用するには、spモードを契約中の回線のdocomo IDが必要です。すでに、スマートフォンでdocomo IDを作成済みのときは、そのdocomo IDを入力して、ログインします。docomo IDがないときは、新規に作成します。dtabで利用可能なdマーケットの各サービスは、入力したdocomo IDで楽しむことになります。

HINT docomo IDとは?

docomo IDはドコモがスマートフォンやパソコン向けに提供するサービスを利用するとき、本人であることを確認するために使うIDとパスワードです。ひとつの契約回線につき、ひとつのdocomo IDを作成でき、スマートフォンから新規に作成できます。

docomo IDを新規に作成するには

docomo IDを持っていないときは、契約しているドコモのスマートフォンを使って、新規に作成できます。dtabでdマーケットのログイン画面を表示し、自分のスマートフォンの電話番号とネットワーク暗証番号を入力して、docomo IDの発行をします。スマートフォンにワンタイムキーが届くので、dtabに入力します。

号とネットワーク暗証番号を入力して、docomo IDの発行をします。スマートフォンにワンタイムキーが届くので、dtabに入力します。

1 docomo IDを新規に作成する

ホーム画面で[dマーケット]をタップして[docomoログイン]画面を表示しておく



2 本人確認を行う

[docomoID発行/再発行]画面が表示された

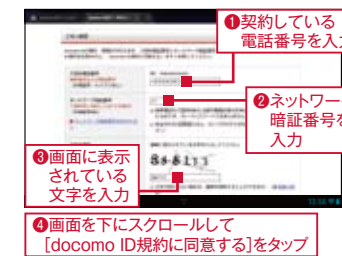

3 ワンタイムキーを入力する

ワンタイムキーの入力画面が表示された

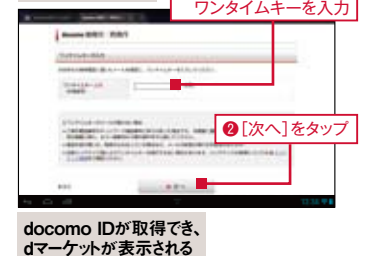

docomo IDとパスワードを忘れてしまった場合は

docomo IDとパスワードを忘れてしまったときは、お使いのスマートフォンで[dメニュー]にアクセスして、確認することができます。お客様サポートの画面で[docomo ID/パスワードの発行・確認]を選びます。ネットワーク暗証番号を入力後、[決定]をタップすると、現在のdocomo IDとパスワードが表示されます。

ドの発行・確認]を選びます。ネットワーク暗証番号を入力後、[決定]をタップすると、現在のdocomo IDとパスワードが表示されます。

1 手続き・設定画面を表示する

お使いのスマートフォンで[dメニュー]を起動しておく



2 お客様サポート画面を表示する

[お客様サポート]画面が表示された

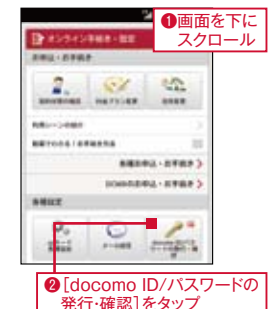

3 暗証番号を入力する

[ネットワーク暗証番号入力]画面が表示された



4 IDとパスワードを確認する

[ID/パスワード確認]画面が表示された



Home Wi-FiならWPS対応だからWi-Fi設定が簡単

ドコモの「Home Wi-Fi」は、無線LANルーターをレンタルするサービスです。Home Wi-Fiのルーターなら、dtabのWi-Fi設定も簡単です。ドコモ指定のサービス・プランをご契約の方は月額無料でご利用できます。指定のサービス・プランなど、Home Wi-Fiサービスについての詳細はドコモのホームページでご確認下さい。



1 [らくらくスタート]ボタンを押す

ルーター同梱の「設定ガイド」のSTEP1までを実施しておく

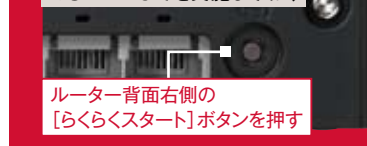

2 dtabの[WPSプッシュ]ボタンをタップする

[設定]画面の[Wi-Fi]を表示しておく

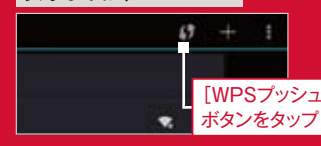

3 しばらく待ち、[接続済み]と表示されたら設定完了

Wi-Fiに接続できた

